美里町ため池ハザードマップ

小崎（こざき）

このマップは、晴天時の地震により、ため池が決壊した場合に、どのような被害となるかを知るために、大野(堤高７.０ｍ、貯水量１,２７５㎥)が決壊し、全ての貯水量が瞬時に流出する状況を想定しています。

災害の状況によっては、表示されている範囲以外においても、被害が発生する可能性がありますので、注意が必要です。

凡例

緊急避難場所
災害の発生の恐れがある時、緊急に避難し身の安全を確保するための場所

避難所
災害発生時、被災者が一時的に滞在することができる場所

到達時間

ため池・河川

浸水の深さ

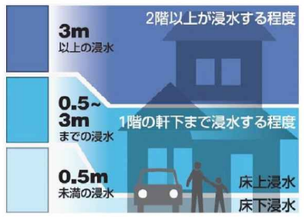

土砂災害 2020年3月23日時点の指定箇所

特別警戒区域（急傾斜・土石流）

警戒区域(急傾斜)
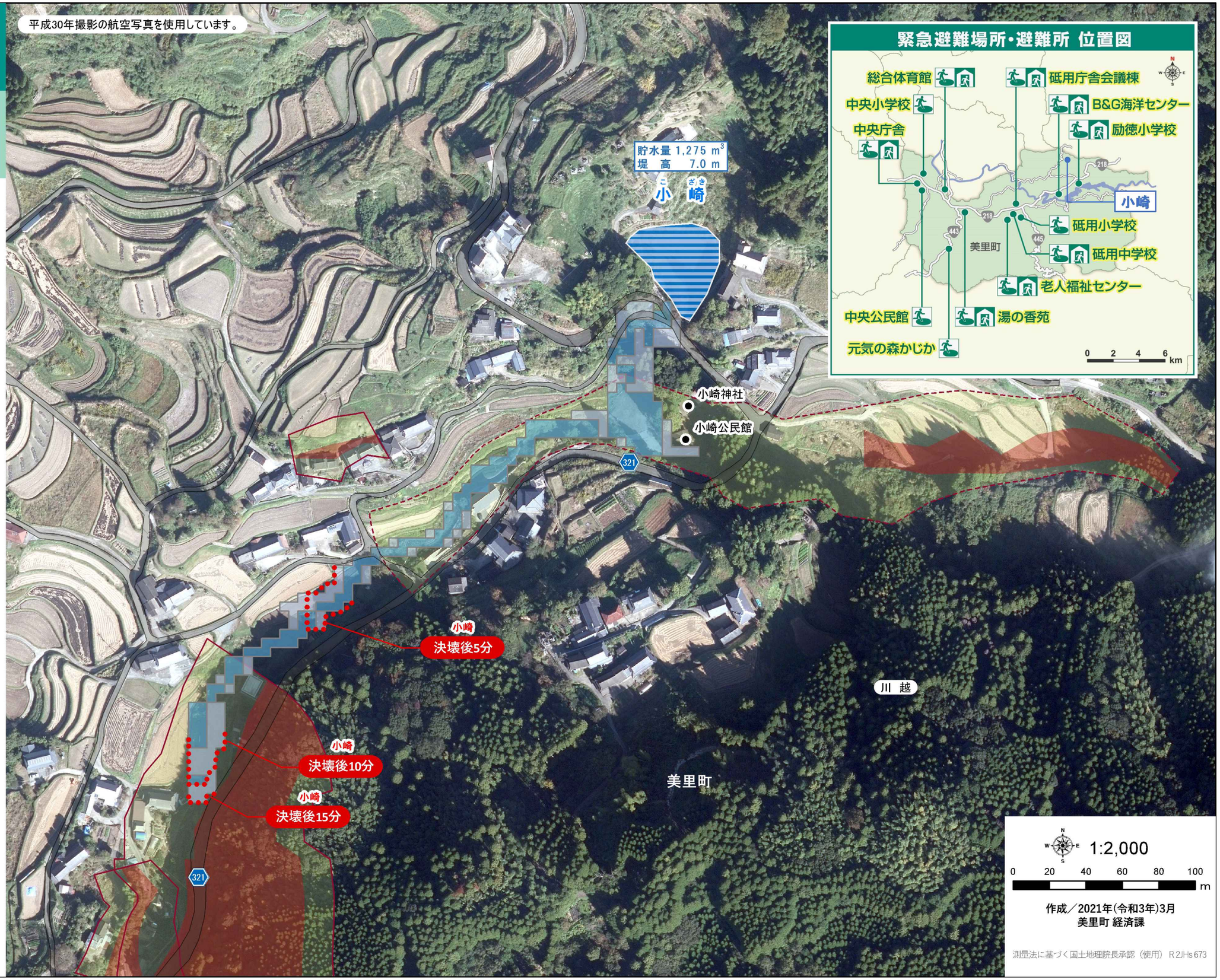
警戒区域(土石流)